Canevas astronomique 1930 - 53.
Couverture photographique verticale Institut Géographique National 1952
Triangulation par lentes radiales.
Esquisse planimétrique graphique complétée sur le terrain en 1955

SA
(DÉBO)

NE-30-II

CARTE DE L'AFRIQUE DE L'OUEST AU 1:200 000

RÉPUBLIQUE DU MALI _ FEUILLE ND-30-XX

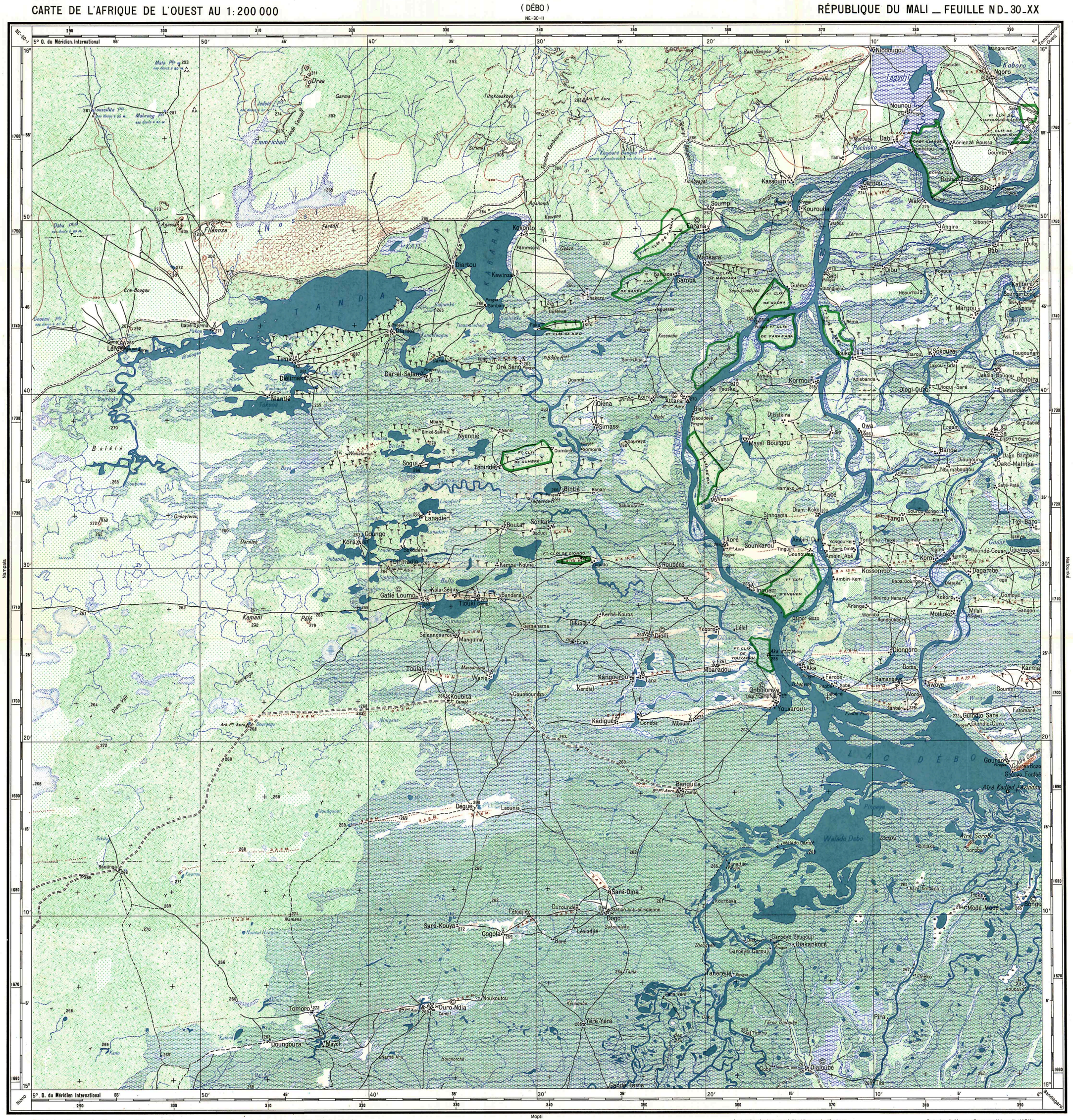

Dessiné et publié par l'Institut Géographique National — PARIS (Annexe de DAKAR)
Reproduction interdite.

1ère Edition : 1956
Réimpression : Mars 1971

Les amorces chiffrées de 10 en 10 kilomètres dans le cadre et les croisillons dans la carte correspondent au quadrillage M. T. U.

Echelle 1:200.000

Km. 5 0 5 10 15 20 Km.

Les courbes de niveau sont à l'équidistance de 40 mètres
La chiffraison des courbes de niveau est disposée de telle sorte que le sommet des chiffres soit orienté vers le haut du terrain
Seules les altitudes soulignées sont rattachées au Nivellement Général de l'A.O. et du Togo par des opérations précises

Projection de Mercator Transverse Universelle (M.T.U.)
Ellipsoïde de Clarke 1880
Origine $L_0 = 0°$, $M_0 = 3°$ Ouest du Méridien International
Facteur de réduction d'échelle $K_0 = 0,9996$
Facteur d'échelle au centre de la carte $K = 0,9999$

Routes principales — bonne viabilité: Très bonne viabilité; Praticabilité permanente; Praticabilité intermittente
Routes secondaires: Praticabilité permanente; Praticabilité intermittente
Route en construction (suivant la catégorie)
Piste automobile
Piste ordinaire
Sentier
Chemin de fer à voie de 1 m.
1. Gare, Station - 2. Halte, Arrêt - 3. Tunnel
Ligne télégraphique et téléphonique
Ligne de transport d'énergie électrique

Fleuve et Rivière: 1. Origine de navigation - 2 et 3 barrage; 4. Chute - 5. Rapide
Cours d'eau à sec une partie de l'année
Ponts: 1. Maçonnerie ou métal - 2. Bois et terre; 3. Passerelle ou pont de lianes
1. Chaussée submersible - 2. Bac pour voitures
3. Gué ou pirogue
Canal d'irrigation ou d'assèchement
Zone inondable et sa limite
Puits - Citerne - Source - Cêane - Réservoir
Lac et mare 1. permanent 2. temporaire
1. Sables humides 2. Limite de zone humide
Marécage : 1. avec herbes 2. avec roseaux

Maison : 1. en dur - 2. en banco 3. Campt de nomades
1. Cases - 2. Campement (gîte d'étapes)
1. Hôpital ou Dispensaire - 2. Marché
1. Eglise - Chapelle . Temple - 2. Mosquée
Cimetière : 1. catholique - 2. musulman
Terrain d'atterrissage: 1. Praticabilité permanente; 2. Praticabilité intermittente
1. Poste - 2. Télégraphe - 3. Téléphone
1. Poste et télégraphe - 2. Télégraphe et téléphone
Poste télégraphe et téléphone
Poste de douane
Point ou borne. 1. astronomique - 2. géodésique
1. Repère de nivellement - 2. Borne de nivell^t - 3. Point côté 1. N.N. 2. N.N. 3. 350

Courbes de niveau 1. Arête rocheuse
1. Courbe de cuvette - 2. Courbe intercalaire
Escarpement: 1. Rocher 2. Terre
Dune : 1. fixée - 2. vive — Hauteur relative en mètres
Plantation et sa limite: 1. Arbres; 2. Arbustes
Rizière inondable
Cultures: 1. avec grands arbres conservés; 2. sans arbres
1. Arbre épineux 2. Arbuste épineux
Arbres isolés ou plantes arbustives: 1. Baobab 2. Cotonnier 3. Caféier 4. Hévéa 5. Cacoyer 6. Bambou 7. Palmier 8. Sisal 9. Bananier 10. Palétuvier 11. Cocotier

Forêt humide: 1. intacte; 2. dégradée
Forêt sèche: 1. Elevée; 2. Peu élevée; 3. Bush
Savane: 1. Prairie; 2. Savane arbustive; 3. Savane arborée
Steppe
Limites: de forêt classée; de réserve de faune; de parc national
Limite de cuirasse latéritique

Limite d'Etat - Borne frontière et son numéro
Limite de Territoire
Limite de Cercle
Limite de Subdivision
Les limites imprécises ou mal déterminées sur le terrain sont figurées en signes discontinus
Capitale d'Etat — BAMAKO
Chef-lieu de Cercle — KÉ-MACINA
Chef-lieu de Subdivision — NIONO
Chef-lieu de Canton — Onbolloré
Village important — Kassoum
Village — Baniaga
Village de culture Campement habituel de nomades — Sambani

INSTITUT GÉOGRAPHIQUE NATIONAL _ PARIS
(CENTRE EN AFRIQUE OCCIDENTALE _ DAKAR)